

THEMABIJEENKOMST

“Beschikbaarheid en verdeling van sociale huurwoningen”

Huurdersraad Portaal Utrecht

13 mei 2019

INHOUD

- Druk op de woningmarkt
- Kansen voor woningzoekenden
 - Populariteit woningen
 - Spelregels
 - Hoe vind ik een woning?

DRUK OP DE WONINGMARKT



Bron: AT5

DRUK OP DE WONINGMARKT

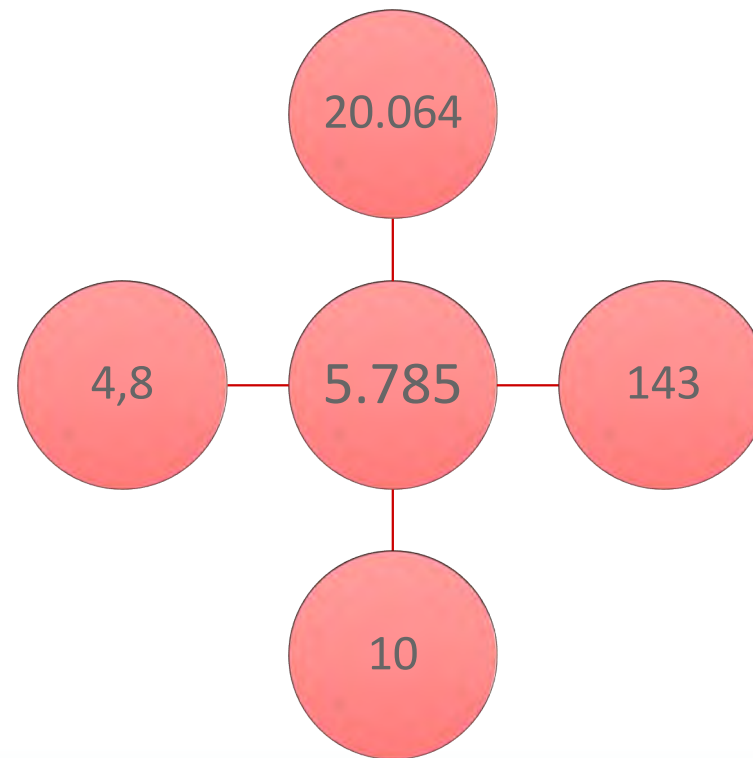

DRUK OP DE WONINGMARKT

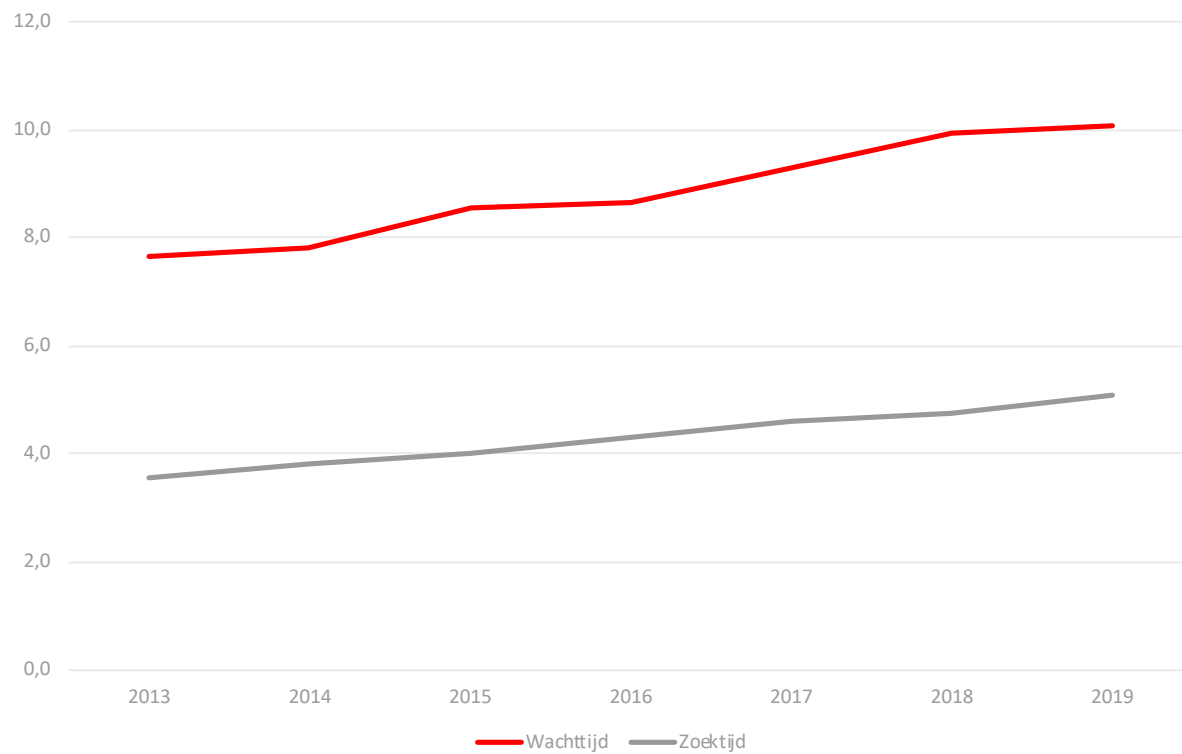

DRUK OP DE WONINGMARKT

Publicaties

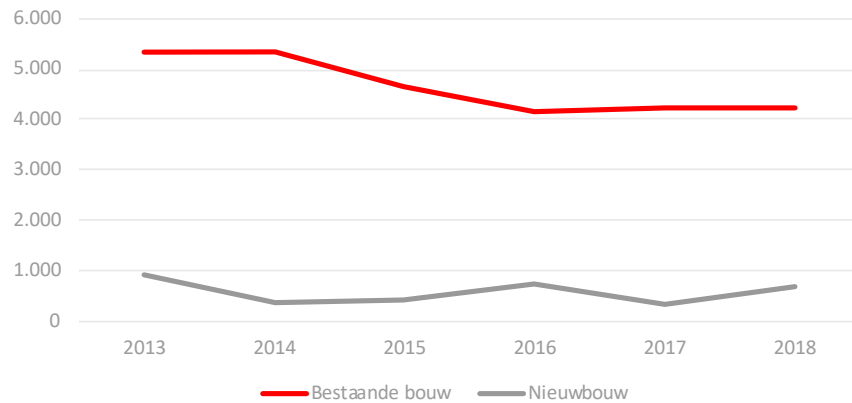

Verhuringen

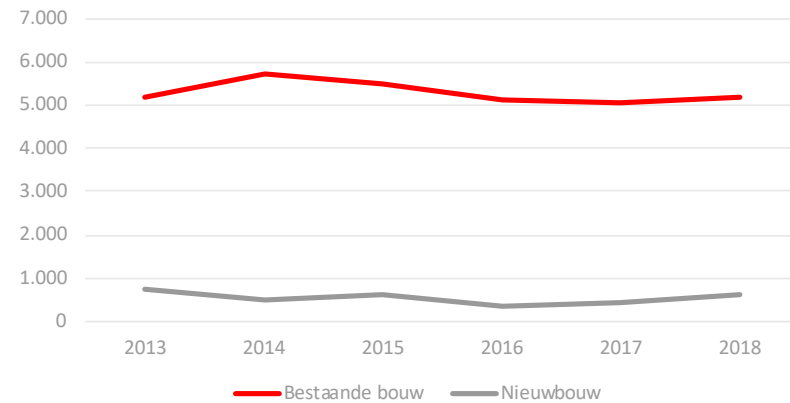

DRUK OP DE WONINGMARKT

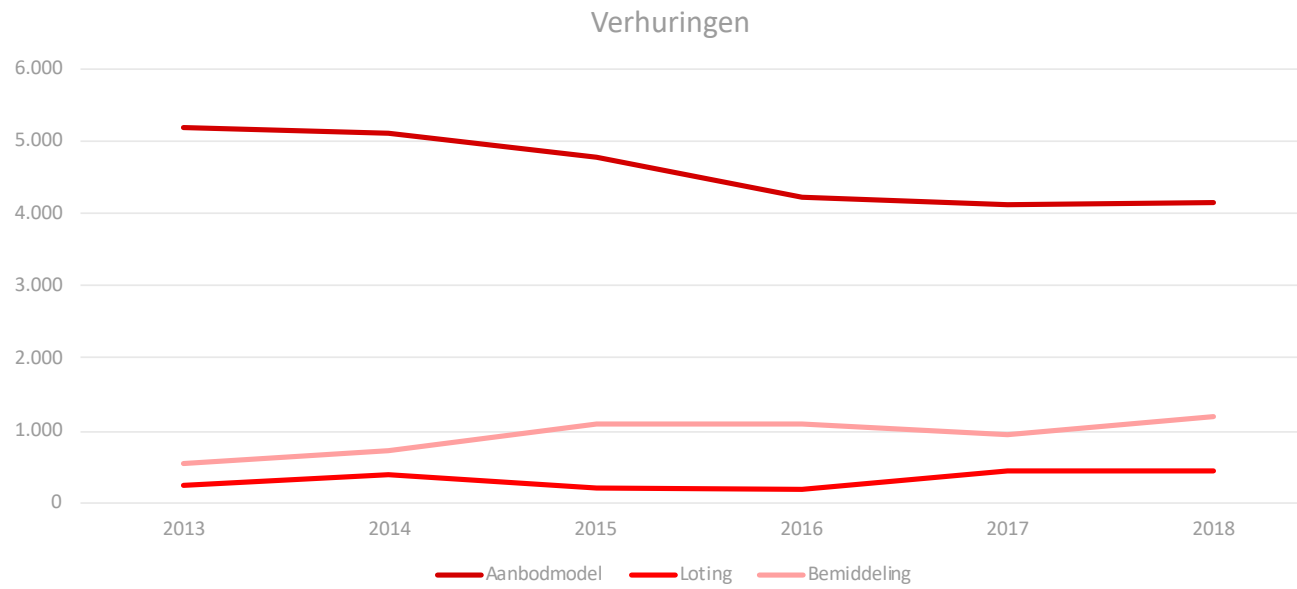

KANSEN

Wachttijd verhuringen 2018

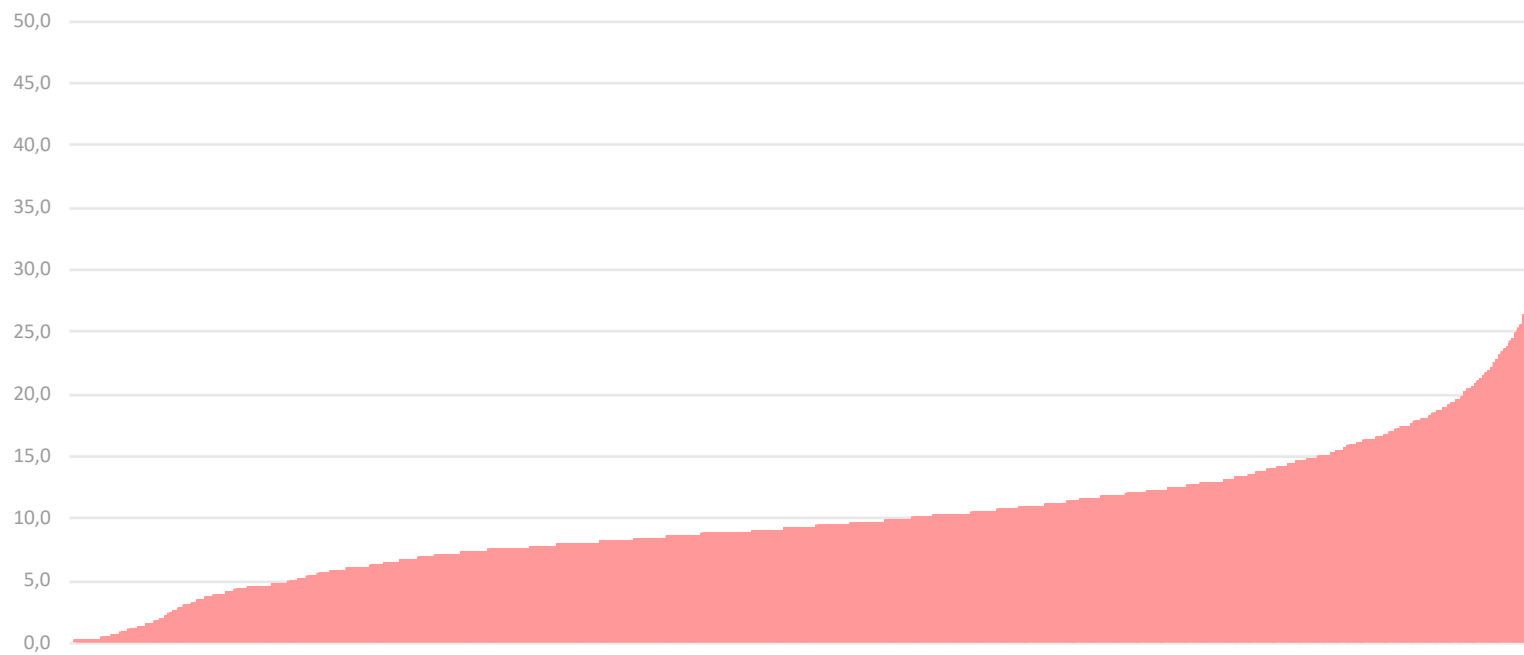

KANSEN

Wachttijd per wijk in Utrecht

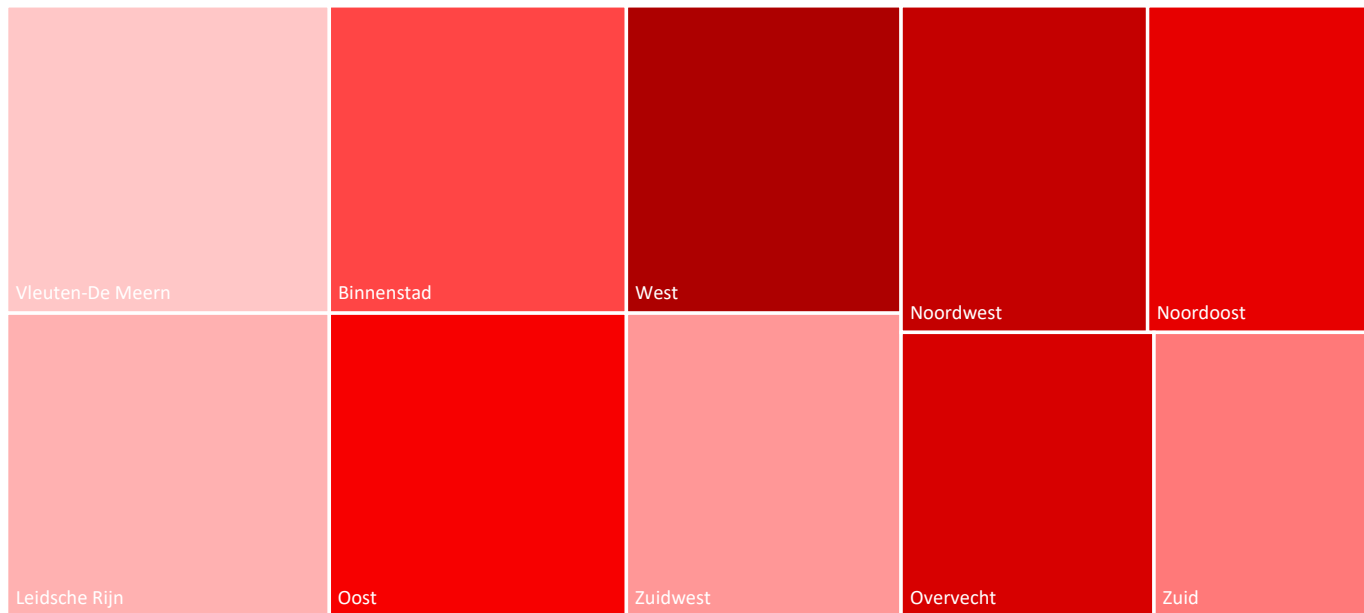

KANSEN

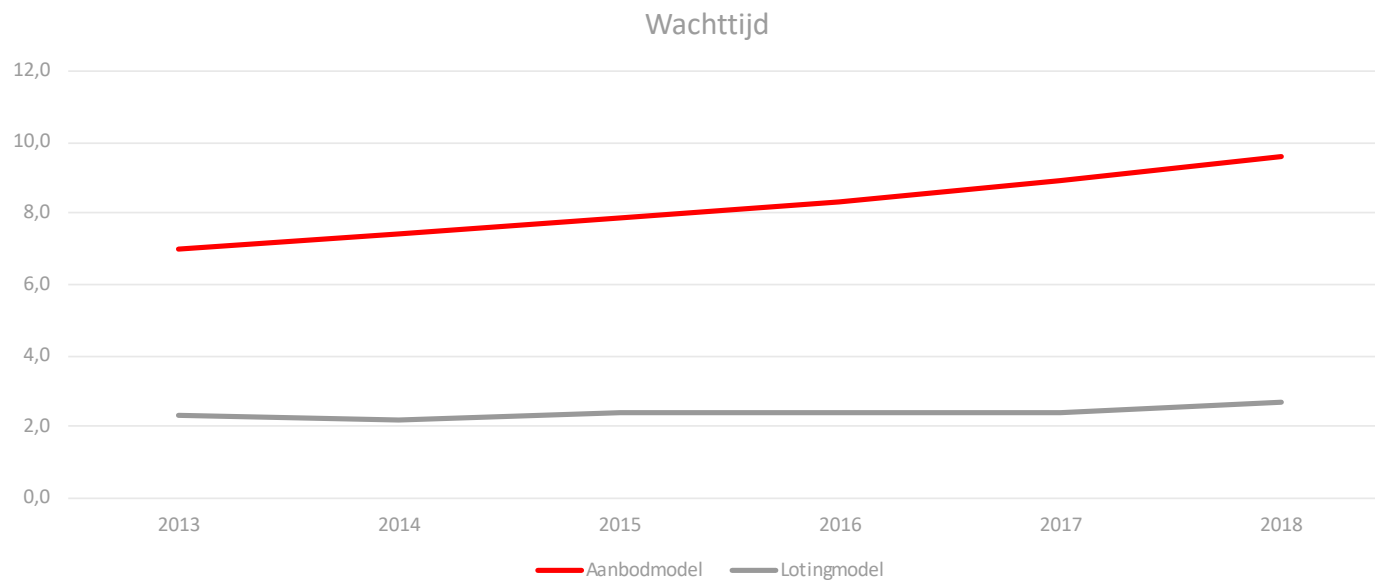

POPULARITEIT

| Woningtype | Wachttijd | Reacties | Weigeringen |
|-----------------|-----------|----------|-------------|
| Appartement | 9,5 | 158 | 5,3 |
| Benedenwoning | 10,1 | 127 | 3,6 |
| Bovenwoning | 9,1 | 108 | 4,2 |
| Eengezinswoning | 11,0 | 130 | 5,4 |
| Maisonnette | 9,3 | 137 | 5,6 |

SPELREGELS WOONRUIMTEVERDELING

- Europees
 - Staatssteunregels => inkomensgrens
- Landelijk
 - Woningwet => passend toewijzen
 - Huisvestingswet
- Regionaal
 - Huisvestingsverordening
- Lokaal
 - Gemeentelijk woonbeleid

SPELREGELS WOONRUIMTEVERDELING

Corporatie bepaalt:

- Huurprijs => wie komt er in aanmerking
- Verdeelmodel (aanbod, loting, bemiddeling)
- Doelgroep voor woningbezit (bijv. jongeren/senioren)
- Spreiding bijzondere doelgroepen
- Wanneer urgentie geen voorrang geeft
- Doorschuifcomplexen
- Acceptatie/afwijzing kandidaat

SPELREGELS WOONRUIMTEVERDELING

Keuzevrijheid woningzoekende

- In theorie volledig, zolang het inkomen passend is
- Wel rekening houden met voorrangregels
- Weigeren mag altijd, behalve bij urgentie

HOE VIND IK EEN WONING?

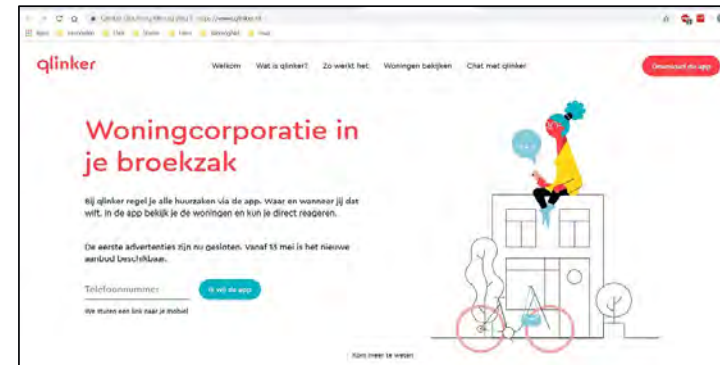
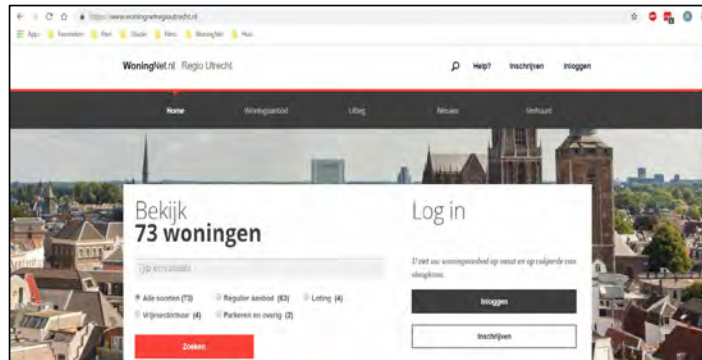

ZIJN ER NOG VRAGEN?



BEDANKT VOOR UW AANDACHT!

